

L'INSULAIRE

Volume 3 Numéro 3

Mai 1998

PUBLIÉ PAR LA CORPORATION DES PROPRIÉTAIRES DE L'ÎLE POUR LA CONSERVATION DE L'ÎLE VERTE. (CPICIV)

La déchetterie à la poubelle?



Depuis plusieurs années, les résidents de l'île, soucieux de leur environnement, recyclent le papier, le plastique et le métal. La CPICIV est particulièrement fière d'avoir implanté la déchetterie et d'en assurer la gestion.

Cette année, nous apprenons à regret que les arrangements faits quant à l'opération de la déchetterie ne valent plus. Nous devons donc, au cours des prochaines semaines, trouver une nouvelle solution qui, sans aucun doute, nécessitera plus de bénévolat que par le passé. Nous faisons appel à votre imagination et à votre esprit de collaboration pour trouver une solution à ce problème communautaire.

Le comité de rédaction.

PIGNON SUR RUE
CPICIV CP 287 ISLE VERTE
G0L 1K0

COMITÉ DE RÉDACTION

J.-PAUL DESCHÊNES 514-347-4116
ROBERT DESROSIERS 514-744-0522
CHARLOTTE GINGRAS 514-281-8392

ÉDITION

mediArt

SOMMAIRE

•ÉDITORIAL	PAGE 1	•RÉPERTOIRE TÉLÉPHONIQUE	PAGES 4-5
•INTERNET À L'ÎLE	PAGE 2	•LE SABOT DE LA VIERGE	PAGE 6
•DES AGNEAUX DE PRÉS SALÉS	PAGE 3	•NOUVELLES DU DISPENSAIRE	PAGES 7-8



INTERNET À L'ILE.

Si tout va bien, à partir du mois de mai, Internet fera son entrée à la bibliothèque de l'Ile.

Depuis quelques années, le gouvernement octroie des argents pour que les bibliothèques puissent se munir d'ordinateurs et s'ouvrir au grand monde d'Internet. Nous avons fait notre demande, nos conseillers municipaux ont pris connaissance des documents et ont approuvé le projet. Les membres de la Fabrique sont eux aussi d'accord et acceptent que l'ordinateur soit installé dans un local du presbytère.

Comme nous n'avons pas établi de structure concernant les horaires et les tarifs d'utilisation, (il est encore trop tôt) le dossier reste à suivre.



Entre temps, les résidents de l'Ile continuent à faire leur petite visite dominicale à la bibliothèque et semblent enthousiasmés par l'arrivée prochaine d'Internet.

Lucille Vien



À titre de supplément au numéro de mai 1998 de l'Insulaire, nous avons cru utile de mettre à jour le répertoire téléphonique de l'Ile. Ce bottin, plus complet que le précédent, a été réalisé en collaboration par Gisèle Pharand, Ellen Lindsay et Gérald Dionne Jr. En votre nom, le comité de rédaction les remercie sincèrement.

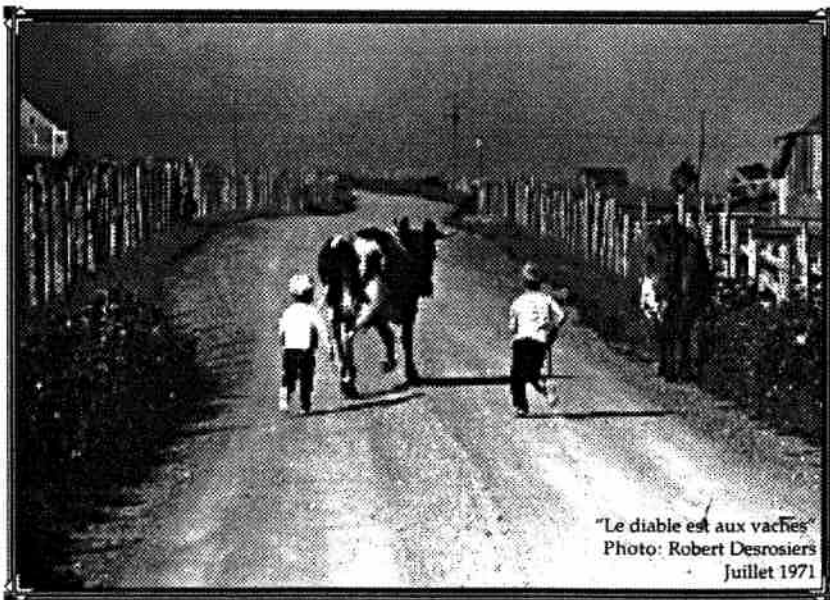

E ...dans l'horaire 1998 du traversier «La Richardière».

E R R A T U M	MARDI	15	9h30	20h45	SEPTEMBRE			11h30	
	MERCREDI	16	10h45	13h15				16h00	
	JEUDI	17	11h30	13h00	14h30	12h15	13h45	15h15	
	VENDREDI	18	12h00	13.30	15h30	12.45	13h45	14.15	16h15
	SAMEDI	19	12h30	14h00	16h00	13h15	14h45	16h45	

DES AGNEAUX DE PRÉS SALÉS

Dans le cadre du plan de développement qui a été élaboré pour l'Île Verte, nous avons pensé à des activités agricoles qui auraient aussi un impact positif sur le tourisme. Le projet d'agneau de prés salés est ainsi né.

De quoi s'agit-il?

Le but du projet est d'abord de produire des agneaux qui sont mis en pâturage sur la partie supérieure du marais (celle qui n'est recouverte qu'aux grandes marées). Pourquoi? Parce que cette façon d'engraisser les agneaux produit une chair de qualité supérieure (les prix atteignent deux fois le prix de l'agneau conventionnel). Parce qu'il est possible d'offrir à l'île une production exclusive (le seul autre bon potentiel étant localisé sur la réserve, il ne peut être exploité). Il existe très peu d'autres potentiels comparables le long du Saint-Laurent parce que ces marais sont rares, et parce qu'en remontant vers Kamouraska la salinité baisse rapidement et rend les conditions moins favorables.

Aussi, en produisant le seul véritable agneau de prés salés du Québec on donne à l'île et ses restaurants un outil de promotion original, mais surtout on exploite intelligemment nos ressources, on génère des revenus.

La production d'agneau empêchera-t-elle le dézouage de l'île?

Non, puisque cette production est liée non pas aux terres, mais plutôt aux surfaces disponibles de marais.

Est-ce que l'île sera envahie d'agneaux?

Le projet pour l'été 1998 est expérimental. Nous voulons tester avec moins d'une centaine d'agneaux leur comportement, la qualité de leur viande et de leur goût, mais surtout leur impact sur la conservation des marais. Pour nous, le projet n'est viable que s'il ne met pas en danger le milieu naturel et s'il ne nuit pas à d'autres activités telles la chasse ou la pêche. Aussi, à terme, on ne peut guère espérer une production de plus de 300 agneaux.

Qui peut participer?

D'abord ceux qui ont des terres avec les droits de grève entre, à l'est, chez madame Martine Vally et, à l'ouest, chez Magella et Vital Caron. Ces terrains sont des plus favorables pour cette production. C'est donc une invitation toute spéciale à ces propriétaires à s'impliquer dans ce projet. Ceux qui sont intéressés et qui n'auraient pas encore été contactés peuvent appeler Charles Méthé à la maison au (418) 886-2010 ou au bureau au (418) 877-3110.

Nous sommes aussi intéressés à voir d'autres personnes s'impliquer soit pour des corvées, soit pour leur expérience administrative, soit pour leur connaissance de l'agriculture sur l'île. Il faudra aussi trouver un ou des bergers responsables pour les soins (matin et soir) durant la période de pâturage qui irait du début juin à la mi-septembre.

Qui organise ce projet?

Le projet s'appuie sur une participation de la coopérative de production ovine Noblest qui fournit les agneaux, sur une implication la CPICIV qui a rendu possible l'obtention d'une subvention du Bureau fédéral de développement pour l'embauche d'agronomes, sur l'engagement de propriétaires tels Jacques Fraser, Vital Caron et Martine Vally qui ont accepté de participer à l'expérience que nous mènerons cet été, ainsi que sur une assistance technique du MAPAQ.

Les analyses déjà faites à l'été 1997 augurent très bien, aussi il nous faudra rapidement évaluer la forme que nous donnerons à la structure qui gèrera ce projet. Est-ce que ce sera un coopérative des propriétaires partageant les profits de la vente ou encore une société offrant une redevance pour l'utilisation de ces terres?

Nous attendons vos suggestions en espérant pouvoir en discuter avec tous les intéressés.

Charles Méthé
Président de la CPICIV

LISTE TÉLÉPHONIQUE DES RÉSIDENTS (418) 898-

Bélanger, Jean-Claude / Marielle Caron	3339	Labrecque, Jacinthe	2248
Benoît, Michel / Gisèle	3459	Lafrance, Charles	6344
Boucher, Paul	2382	Lafrance, Clément / Lise	3268
Carle, Gilles / Chloé Sainte-Marie	2948	Lafrance, Georges / Monique	2345
Caron, Alain / Monique Tremblay	2482	Lafrance, John / Julie	2960
Caron, Dominique	6229	Lafrance, Lionel	
Caron, Marcel	6121	Lafrance, Mario	
Caron, Nicole	2362	Langelier, Guy / Nicole	
Caron, Vital / Magella	3325	Langlois, Louis / Judith Lévesque	2896
Cloutier, André / Hélène Malenfant	2104	Lepage, Francis	
Côté, Denis	2897	Lepage, Jean-Paul	3271
Daoust, Claude / Jane O'Brien	2728	Levasseur, Maurice / Anne, Louise	3196
Deschênes, Jean-Léon /		Lévesque, André / Diane	3275
Lorraine Gendron	868-5357	Lévesque, Claudine / Carol Caron	2281
Deschênes, J.-Paul / Madeleine	2546	Lorrain, Denise	2583
Desrosiers, Robert / Manon Brodeur	2407	Lorrain, Louis	2923
Dionne, Daniel / Lucille	3461	Malenfant, Jos. / Marcelle	2104
Dionne, François / Marie-Ève Dumont	2994	Mainville, Michel	3076
Dionne, Gérald Jr / Nathalie Fraser	2231	Manni, Joseph / Lise	2920
Dionne, Gérald / Francine	3162	Marquis, Adélar	
Dionne, Jacinthe	5238	Michaud, Gérard / Albertine	3286
Dionne, Raoul / Jeannette	5238	Michaud, Francis / Carole Ouellet	6015
Dionne, Régis / Ellen Lindsay	3439	Michaud, Lucille	6015
Dubé, Viviane / Hammed L.	3249	Morin, Mario	2924
Fontaine, Philippe	2742	Ouellet Jean-Bernard / Lucille Vien	2257
Fontaine, Pierre / Martine Vally	5215	Pelletier, Ray. / Colombe Labrecque	6348
Fortin, Bruno		Pharand-Taillefer, Gisèle	2710
Fraser, Amédé / Albertine	6036	Picard, Jean-Claude / Lucie Fraser	3197
Fraser, Denis / Louiselle Boucher		Rioux, Aude / Morency	
Fraser, Christian / Julie Lorrain		Rondeau, Robert / Hélène	3003
Fraser, Diane / Daniel		Roy, Alain / ?	
Fraser, Edgar	2995	Shooner, Gilles / Louiselle	
Fraser-Dionne / Françoise	2626	Slight, Marco / Hélène Dionne	2443
Fraser, Jacques / Raymonde Lajoie	2199	Talbot, Jean-Marc / Rolande Langlois	6166
Fraser, Jean-Yves	2698	Tardif, Jean-Claude / Nicole Picard	2240
Fraser, Léo / Angéline	3334	Tremblay, Eugène / Margot	2024
Fraser, Léopold / Johanne Ouellet	3422	Tremblay, Georges / Pierrette Morin	
Fraser, Pierre / Louise Newberry	3444	Trudel, Bernard / Nicole	2977
Maison Bateau-Phare	2932	Turcotte, Annette	3335
Fraser, Réginald / Huguette		DISPENSARE	2248
Gamache, Alain / Sonia Levasseur	3188	ÉCOLE MICHAUD	2757
Geoffroy, Diane	2181	MUNICIPALITÉ, ÉCOLE FRASER	3451
Gingras, Charlotte		Télécopieur	3492
Godbout, Jacques	2761	SOCIÉTÉ INTER-RIVES	2843
Gosselin, J.-François / Marie Pratte	3415	Télécopieur	3062

NUMÉROS DE TÉLÉPHONE UTILES

INDICATIF RÉGIONAL 418 898	Bureau et salle municipale « École Fraser »	3451	Services publics ... à l'île
	Télécopieur	3492	
	Dispensaire	2248	
	Presbytère, bibliothèque	3528	
	Centre d'interprétation « École du Bout-d'en-Bas »	2757	
	Société Inter-Rives de l'Île Verte:		
-réservations traversier « La Richardière »	2843		
-Télécopieur	3062		
Transport Jacques Fraser	2199		

INDICATIF RÉGIONAL 418	Ambulance	867-4411	Services publics ... sur le continent
	Info Santé	1-800-720-2572	
	Centre hospitalier Régional du Grand-Portage (Riv.-du-Loup)	868-1000	
	Sûreté du Québec	862-9191	
	Bureau de poste	898-2002	
	Caisse Populaire de l'Île-Verte	898-2061	
	Alimentation Morin & fils	898-2052	
	Alimentation Soucy & fils	898-2680	
	Quincaillerie L.J. Pettigrew inc.	898-2881	
	Dionne Esso Service	898-2753	
Station Service 132 Gaz-0-Bar	898-3321		

Divers	Dépanneur	2923	La maison d'Agathe	898
	Pêcherie	3325	Vital Caron	
	Visites guidées	2730	...du phare	

Gîtes	Au Chant du Coq	8	2443	
	La Maison d'Agathe	8	2923	
	La Maison des Roses	9	3268	
	Les Maisons du Phare	9	2730	
	Mon Petit Lopin de Terre	8	6166	
	Motel Entre-Deux-Marées	8	2199	

Restos Cafés Bars	Restaurant-bar «Entre-deux-marées»	8	2199
	Salle à manger «La Maison des Roses»	9	3268
	Sandwicherie et resto «La maison d'Agathe»	8	2923

Saviez-vous que :

Depuis quelques années, les ornithologues viennent observer nos oiseaux. Croyez-le ou non, l'an passé, ces observateurs en ont répertorié 100 espèces différentes sur notre territoire.

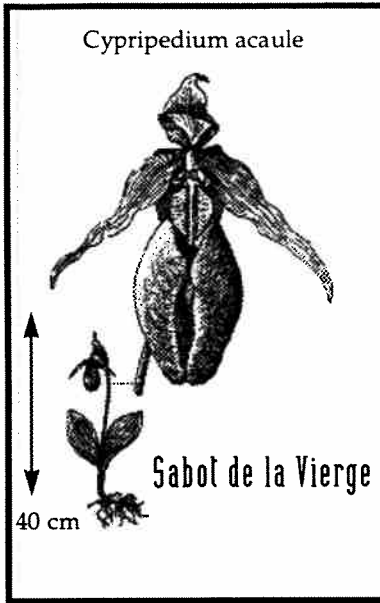

En juin, à l'île, peut-être avez-vous aperçu une fleur solitaire à la beauté étrange et fragile, au ventre d'un rose vif, dressée au-dessus de ses deux feuilles sur une mince tige... Elle se tient généralement dans une clairière de la forêt de conifères, près des affleurements rocheux, par exemple.

Saviez-vous qu'elle appartient à la famille des orchidacées, la même famille en fait, que les orchidées, famille qui compte plus de 15 000 espèces dans le monde, particulièrement sous les tropiques.

Au Québec, nous comptons peu d'espèces, et à l'île, ne pousse probablement que le *Cypripedium acaule*, le fameux Sabot de la Vierge.

Il est difficile pour le Sabot de la Vierge de s'autoféconder. En effet, les abeilles, attirées par sa couleur voyante, entrent à l'intérieur de la fleur par la fente du sac. Mais le rebord, incurvé vers l'intérieur, les empêche de ressortir par la même ouverture. Elles doivent donc circuler à l'intérieur du sac et ressortir par le sommet. En passant ainsi d'une fleur à l'autre, elles laissent parfois un peu du précieux pollen. Mais cette forme de fécondation donne peu de fruits et la plante se propage surtout par l'extension de ses rhizomes (à la manière des églantiers). Le Sabot de la Vierge reste une plante fragile qui se propage peu. À regarder plutôt qu'à cueillir!

Charlotte Gingras

Source des informations: La Flore Laurentienne

Ainsi que nous vous informions dans le numéro de mars 1998 de l'Insulaire, nous avons continué nos recherches auprès du M.A.M et au bureau du député de Rivière-du-Loup, monsieur Dumont, afin de connaître ce qui advient de cette affaire.

**MÉMOIRE AU MINISTRE
DES AFFAIRES MUNICIPALES**

L'attachée politique du ministre des affaires municipales, madame Nathalie Verge nous a finalement informé que le ministre avait pris sa décision et qu'il la ferait connaître en fin avril 1998. De plus elle nous a affirmé que cette

NOUS SOMMES TOUJOURS À LA RECHERCHE D'ARTICLES POUR L'INSULAIRE ET NOUS APPRÉCIONS PARTICULIÈREMENT QU'ILS NOUS PARVIENNENT SUR DISQUETTES.

LE COMITÉ DE RÉDACTION.

Nouvelles du dispensaire et de sa nouvelle orientation



- Suivi systématique des résidents permanents et saisonniers, tous les mois et selon les besoins, basé sur un système de carte-agenda et de dossiers documentés. L'infirmière vous donnera des détails concernant la façon de faire.
- Présentement, Jacinthe Labrecque assume le remplacement de façon indéterminée. Un horaire du dispensaire pour l'été ainsi qu'une liste de numéros d'urgence vous seront acheminés par la poste ainsi qu'une liste de secouristes et de personnes certifiées R.C.R. (Respiration cardio-vasculaire) pour l'année 1998.
- Dorénavant, la pertinence des visites et des soins à domicile seront évalués selon les critères d'*admissibilité au maintien à domicile* déjà existants au CLSC Rivières et marées. Bien entendu, l'infirmière fera son évaluation en fonction de l'état de santé du client, de l'âge, de la situation géographique et climatique, ainsi que de la capacité du client à se déplacer vers les services. Les critères d'admissibilité seront donc analysés dans l'optique suivante: «*Les services à domicile ont une place importante pour le maintien dans le milieu de vie naturel des personnes limitées dans leur fonctionnement de façon temporaire ou permanente.*»

• Activités réalisées pendant l'hiver.

- Décembre 1997: Cours de secourisme-premiers soins donnés à 10 insulaires. Ces cours sont accompagnés de fascicules explicatifs pouvant servir d'aide-mémoire.
- Février 1998: Activité Minac «Santé du coeur» visant les explications des facteurs de risque et dépistage des maladies cardio-vasculaires.
- À venir: Activité «Santé du coeur» visant l'alimentation et le dépistage du taux de cholestérol sanguin (prévue pour mai 1998).
Recertification R.C.R. prévue pour juin 1998.
- Pour ce qui est du comité de santé de l'île, la dernière rencontre à eu lieu le 30 janvier 1998. Des copies du compte rendu sont disponibles au dispensaire pour les personnes intéressées. La prochaine rencontre est prévue en mai 1998.

- A titre d'information, voici la liste des représentants du comité de santé à l'Île.

Résidents: Louis Lorrain
 Jean-Bernard Ouellet
 Alain Gamache
 Jean-Marc Talbot
 Gérald Dionne Jr

CLSC Jacinthe Labrecque, infirmière
 Estelle Pelletier, conseil d'administration
 Lise Pelletier, coordonnatrice.

Bon été à tous !
 Merci de votre attention,

Jacinthe Labrecque, infirmière.

Petites annonces

Pour publier une annonce, adressez-vous au comité de rédaction.

Fusil électrique à peindre:	15\$
Chaises du bistro La Bernache:	15\$ chacune.
Caisse enregistreuse de La Bernache	35\$

CE NUMÉRO DE L'INSULAIRE
 A ÉTÉ COMMANDITÉ PAR...

Votre marché d'alimentation favori...

Marché Morin & fils

108 rue Saint-Jean-Baptiste
 L'Isle Verte

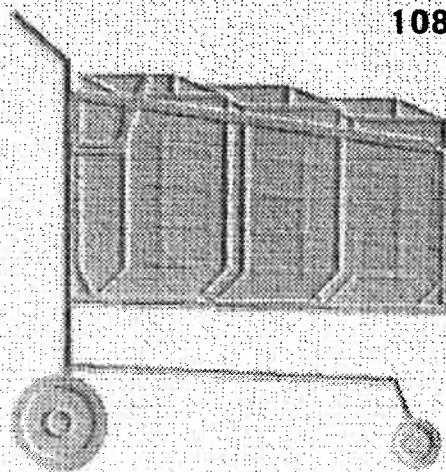

898-2052

« Là où l'épicier
 devient
 un ami... »